# １９９　さまざまな出会いと

作詞　関根　一夫
作曲　岩渕まこと
編曲　西原　　悟

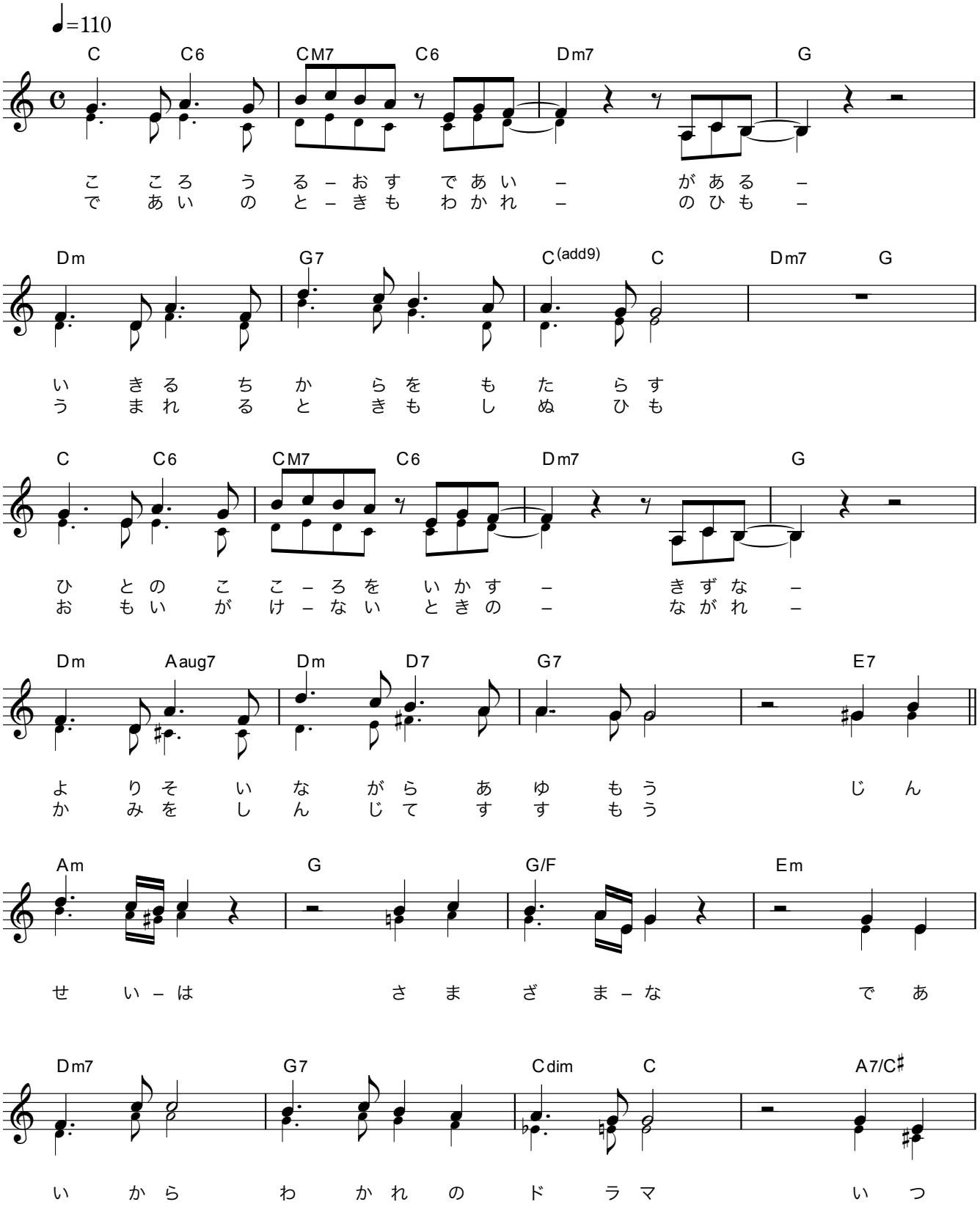


2014年3月

© JASRAC

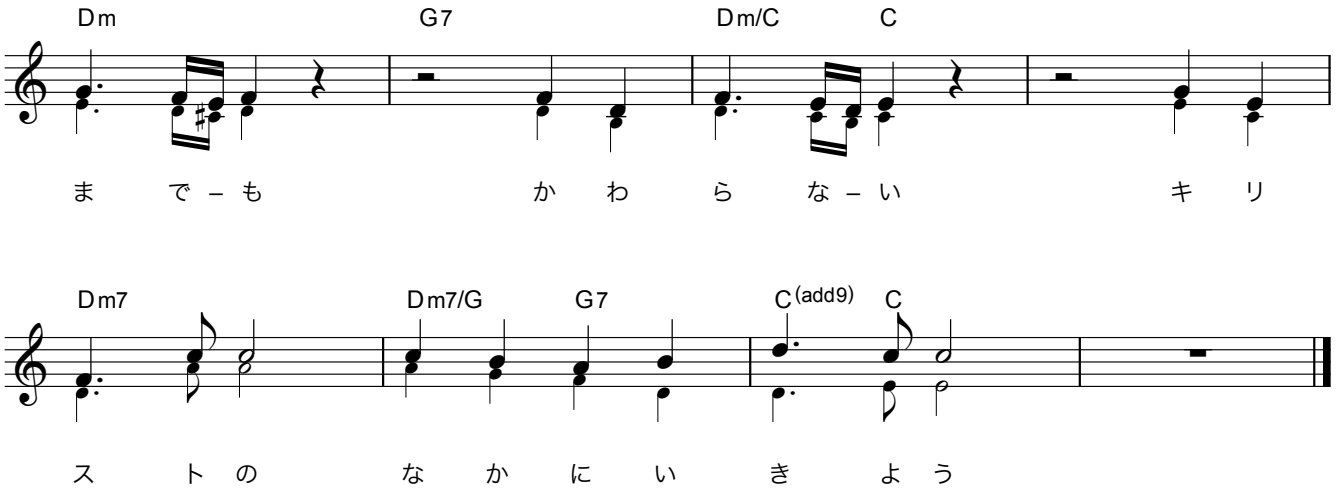


さまざまな出会いと

心うるおす出会いがある
生きる力をもたらす
人の心を生かす絆
寄り添いながら歩もう

人生は さまざまな
出会いから別れのドラマ
いつまでも変わらない
キリストの中に生きよう

出会いの時も 別れの日も
生まれる時も 死ぬ日も
思いがけない 時の流れ
神を信じて進もう

人生はさまざまな
出会いから別れのドラマ
いつまでも変わらない
キリストの中に生きよう